

목 차

영 업 보 고 서	1
-----------------	---

영 업 보 고 서

제 55 기 자 2011년 1월 1일
지 2011년 12월 31일

한국수출포장공업주식회사

1. 회사의 개요

1) 회사의 개황 1. 상품 포장업 2. 골판지 및 골판지상자 제조업 3. 크라프트 라이너지 및 골심지 제조업 4. 수출입업 5. 부동산매매 및 임대업 6. 비철금속 제조업 7. 광산 임야 개발업 8. 주차장 운영업 9. 보관업 및 창고업 10. 백화점과 스포츠레저 시설의 설치 및 운용사업 11. 전 각호에 부대하는 사업

2) 중요한 사업의 내용

회사는 1957년 11월 21일자로 골판지원지 및 골판지상자의 제조, 수출 및 판매를 목적으로 설립되었으며, 상품 포장업, 크라프트 라이너지 및 골심지 제조업, 골판지 및 골판지상자 제조업, 수출입업을 영위하고 있습니다. 그리고 당사는 2011년 12월 31일 현재 골판지원지 년산 237,400M/T, 골판지 및 골판지상자 년산 485,968천m2 생산시설을 갖춘 일관 생산 업체로서 KS 표시허가 제품 및 ISO9001 인증 제품을 생산, 판매하고 있습니다. 골판지원지는 생산량의 11%를 국내 골판지 생산업체에 판매하고 89%는 자체 골판지 생산에 재투입하고 있으며, 골판지상자는 가전, 식·음료, 섬유, 생필품용으로 수주, 생산, 납품하고 있습니다. 최근에는 농산물의 포장이 골판지 상자로 확대증가하고 있으며, 또한 인터넷 전자 상거래의 활성화로 그 수요는 매년 증가하고 있습니다.

3) 영업소 및 공장현황

영 업 소 및 공 장 의 명 칭	중 요 사 업 내 용 또 는 제 품	소 재 지
본 사	업 무 총 괄	서울특별시 서초구 서초동 1599-11
오 산 공 장	골판지 원지 제조	경기도 오산시 누읍동 80-1
안 성 공 장	골판지 상자 제조	경기도 안성시 미양면 계곡리 274-4
양 산 공 장	골판지 상자 제조	경상남도 양산시 주남동 525
대 전 공 장	골판지 상자 제조	대전시 대덕구 신일동 1686- 1

4) 종업원 현황

2011년12월31일 현재

구 분	사 무 직	기 술 직	생 산 직	기 타	합 계
남		-		-	
여	121	-	142	-	263
	14		-		14
합 계	135	-	142	-	277

5) 회사의 기구도표

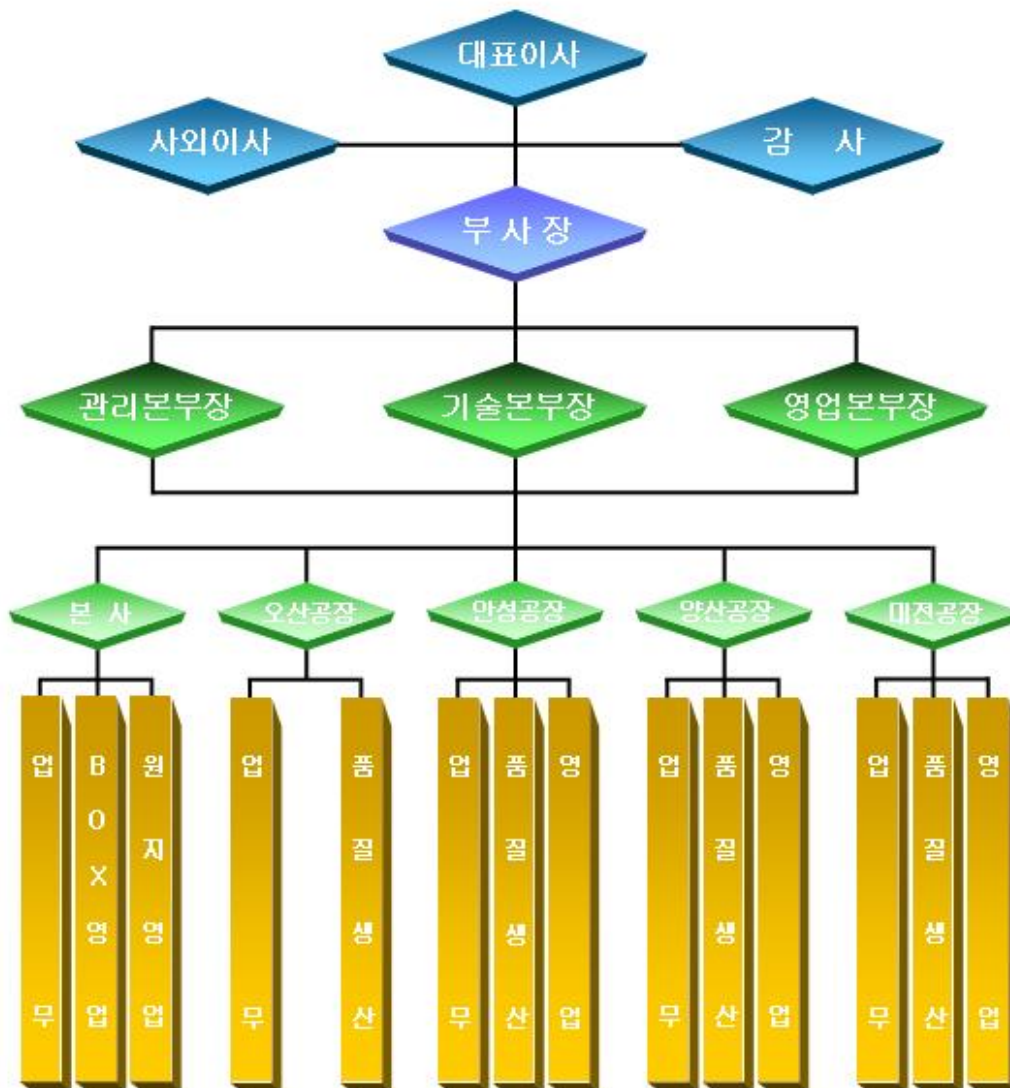

6) 주식에 관한 사항

(1) 발행한 주식의 종류와 수

주식의 종류	주식 수	금액	구성비	비고
기명식 보통주	4,000,000 주	20,000,000 천원	100 %	
계	4,000,000 주	20,000,000 천원	100 %	

(2) 자본금 변동현황

(단위 : 주, 천원)

년월일	주식의 종류	주식 수	증자금액	증자후자본금	증자내용
74. 6. 8	기명식 보통주식	1,300,000	169,885	650,000	공모증자
76. 12. 15	"	1,721,300	210,650	860,650	전환사채 자본전입
79. 12. 7	"	2,237,690	258,195	1,118,845	유상증자
84. 7. 20	"	3,000,000	381,155	1,500,000	유상증자
84. 12. 31	"	3,600,000	300,000	1,800,000	재평가적립금 자본전입
85. 7. 10	"	4,000,000	200,000	2,000,000	유상증자
86. 5. 10	"	4,000,000	300,000	2,300,000	재평가 적립금 자본전입
86. 6. 11	"	5,400,000	400,000	2,700,000	유상증자
87. 1. 6	"	540,000		2,700,000	액면병합 (500원→5,000원)
87. 5. 14	"	740,000	1,000,000	3,700,000	유상증자
88. 5. 12	"	1,000,000	1,300,000	5,000,000	유상증자
89. 2. 27	"	1,100,000	500,000	5,500,000	주식배당
89. 10. 31	"	1,360,000	1,300,000	6,800,000	유상증자
89. 11. 14	"	1,500,000	700,000	7,500,000	주식발행초과금 자본전입
92. 7. 14	"	2,000,000	2,500,000	10,000,000	유상증자
96. 1. 27	"	2,600,000	3,000,000	13,000,000	유상증자
97. 5. 14	"	3,478,260	4,391,300	17,391,300	유상증자
97. 5. 15	"	4,000,000	2,608,700	20,000,000	주식발행초과금 자본전입

(3) 주식사항

결산일	12월 31일	정기주주총회 개최	사업종료 후 3개월 이내
주주명부폐쇄기간	1월1일 부터 1월 31일까지		공고신문
주권의 종류	일주권, 오주권, 십주권, 오십주권, 일백주권 오백주권, 일천주권, 일만주권(8종)		한국경제신문
주식업무대행기관	대리인의 명칭	(주)하나은행 증권대행부	
	사무취급장소	서울특별시 영등포구 여의도동 43-2	
주주에 대한 특전	없음		

7) 사채에 관한 사항
"해당사항 없음"

2. 영업의 경과 및 성과

1) 영업의 개황

3페이지-4페이지 참조

2) 주요사업부문 또는 제품의 생산현황
(단위 : 천m²,M/T,천원)

생산현황	생산 실적			
	수 량		금 액	
	제 55 기	제 54 기	제 55 기	제 54 기
골판지상자 (천m ²)	434,799	411,867	199,909,830	175,113,628
골판지원지 (M/T)	233,634 (207,805)	224,083 (182,673)	111,210,699 (98,145,335)	100,238,364 (80,542,774)

(주) ()내 내역은 원지생산 중 상자제조 대체분임.

3) 제품판매실적

(단위 : 천m²,M/T,천원)

판매현황	구 분	판 매 실 적			
		수 량		금 액	
		제 55 기	제 54 기	제 55 기	제 54 기
골판지 상자(천m ²)	내 수	434,232	412,991	231,775,454	202,362,930
	수 출	197	141	172,563	92,602
	계	434,429	413,132	231,948,017	202,455,532

골판지 원지(M/T)	내 수	16,821	27,842	9,160,028	13,304,347
	수 출	9,615	12,546	5,715,758	7,475,102
	계	26,436	40,388	14,875,786	20,779,449
원재료 매출(M/T)	내 수	43	-	8,852	-
	수 출	-	-	-	-
	계	43	-	8,852	-
합 계	내 수			240,944,334	215,667,277
	수 출			5,888,321	7,567,704
	계			246,832,655	223,234,981

4) 주요설비신설 및 확장과 자금조달현황

(단위 : 천원)

사업구분	구분	투자대상자산	투자효과	총투자액	자금조달현황
안성, 대전공장 골판지 가공	증설	인쇄기 2대	인쇄기 1대당 약 300만m2/월 생산량 증가 되어 향후 매출 액 증대를 기대	JPY520,000,000	자기자금 외

3. 모회사, 자회사 및 기업종합사항 등

- 1) 모회사현황 : 해당사항 없음.
- 2) 자회사현황 : II.8. 회사, 회사 및 자회사 또는 회사의 자회사의 타회사에 대한 출자 현황 참조
- 3) 모자회사에 대한 임원 겸직 현황 :

겸직임원		겸직회사	
성명	직책	회사명	직책
허정훈	부사장	(주)한수팩	대표이사

4. 영업실적 및 재산상태

당사는 기업회계기준서 제1101호 '한국채택국제회계기준의 최초채택'에 따라 2011년 1월 1일 이후 작성되는 연차보고서 부터는 한국채택국제회계기준으로 작성 되었으며, 그 전환일은 2010년 1월 1일입니다. 이에 따라 비교표시 된 전기의 영업실적, 재산상태 역시 한국채택국제회계기준에 따라 전환하여 작성 되었습니다.

1) 영업실적

(단위 : 원)

과 목	제 55 (당) 기 (11.1.1-11.12.31)	제 53(전) 기 (10.1.1-10.12.31)
-----	---------------------------------	--------------------------------

I.	매출액	246,832,654,907	223,234,981,409
II.	매출원가	214,658,303,787	194,476,378,918
III.	매출총이익	32,174,351,120	28,758,602,491
IV.	판매비와일반관리비	20,128,160,735	18,513,598,499
V.	영업이익	12,046,190,385	10,245,003,992
VI.	기타수익	1,156,140,992	269,181,174
VII.	기타비용	131,125,245	93,382,624
VIII.	금융수익	611,569,879	867,129,981
IX.	금융원가	2,669,826,473	2,697,238,891
X.	법인세비용차감전순이익	11,012,949,538	8,590,693,452
XI.	법인세비용	2,642,619,179	1,045,871,073
XII.	당기순이익	8,370,330,359	7,544,822,379

2) 재산상태

과목	제 55(당) 기말 (11.1.1-11.12.31)	제 54(전) 기말 (10.1.1-10.12.31)	제 54(전) 기초 (10.01.01)
자산			
I.유동자산	75,284,769,652	67,565,240,667	51,733,651,144
II.비유동자산	211,270,130,639	209,481,416,981	205,859,018,553
자산총계	(286,554,900,291)	(277,046,657,648)	(257,592,669,697)
부채			
I.유동부채	70,251,993,127	62,929,819,682	47,780,226,465
II.비유동부채	29,520,459,120	33,704,720,281	34,945,147,926
부채총계	(99,772,452,247)	(96,634,539,963)	(82,725,374,391)
자본			
I.자본금	20,000,000,000	20,000,000,000	20,000,000,000
II.자본잉여금	18,201,025,941	18,201,025,941	18,201,025,941
III.이익잉여금	148,581,422,103	142,211,091,744	136,666,269,365
자본총계	(186,782,448,044)	(180,412,117,685)	(174,867,295,306)
부채와자본총계	(286,554,900,291)	(277,046,657,648)	(257,592,669,697)

5. 회사가 대처할 과제
“해당사항 없음”

6. 이사 및 감사현황

상임 비상임별	성명	직위	담당업무 또는 주된직무	회사와의 거래관계	비고
------------	----	----	-----------------	--------------	----

상 임	허 용 삼	대표이사사장		없 음	
"	허 정 훈	부 사 장		"	
"	이 선 재	전 무 이 사	기 술	"	기술본부장
비 상 임	이 정 웅	사 외 이 사		"	
"	안 광 훈	사 외 이 사		"	
상 임	안 용 수	감 사		"	
비 상 임	조 영 호	감 사		"	

7. 대주주 현황

(단위 : 주)

주 주 성 명	소 유 주 식 수	소 유 비 율	회 사 와 의 거 래 관 계	비 고
허 용 삼			없 음	대표이사
허 정 훈	720,000	18.00%	"	대표이사의 자
허 봉 삼	686,680	17.17%	"	대표이사의 제
(주) 산 천 교 역	229,000	5.72%	"	
한 국 저 축 은 행	153,500	3.84%	"	
	563,770	14.09%		

8. 회사, 회사 및 자회사 또는 회사의 자회사의 타회사에 대한 출자현황

타 회 사 명 칭	투 자 및 출 자 회 사 (당 사 또는 자 회 사)	소 유 주 식 수	소 유 비 율	비 고
주 식 회 사 한 수 팍	한 국 수 출 포 장 공 업 (주)	160,000주	100%	자 본 금 8 억 원

9. 주요채권자 등

(단위 : 천원)

채 권 자 명	채 권 액	소 유 주 식 수	소 유 비 율	비 고
한 국 산 업 은 행	17,698,189	없 음	없 음	시 설 관 련 차 입 금 외
씨 티 은 행	19,293,953	"	"	시 설 관 련 차 입 금 외
신 한 은 행	8,090,856	"	"	구 매 자 금 외
우 리 은 행	13,904,219	"	"	구 매 자 금 외
하 나 은 행	3,088,451	"	"	구 매 자 금 외
기 업 은 행	1,750,000	"	"	운 영 자 금 외

10. 결산기 후에 생긴 중요한 사항
“해당사항 없음”

11. 기타영업에 관한 중요한 사항
“중요사항 없음”